MAPA DE ROTA DE TRANSPORTE ESCOLAR

GOVERNO DO ESTADO DO ESPÍRITO SANTO
Secretaria da Educação

Responsável Giselly Rezende Vieira Data: 12/06/2025

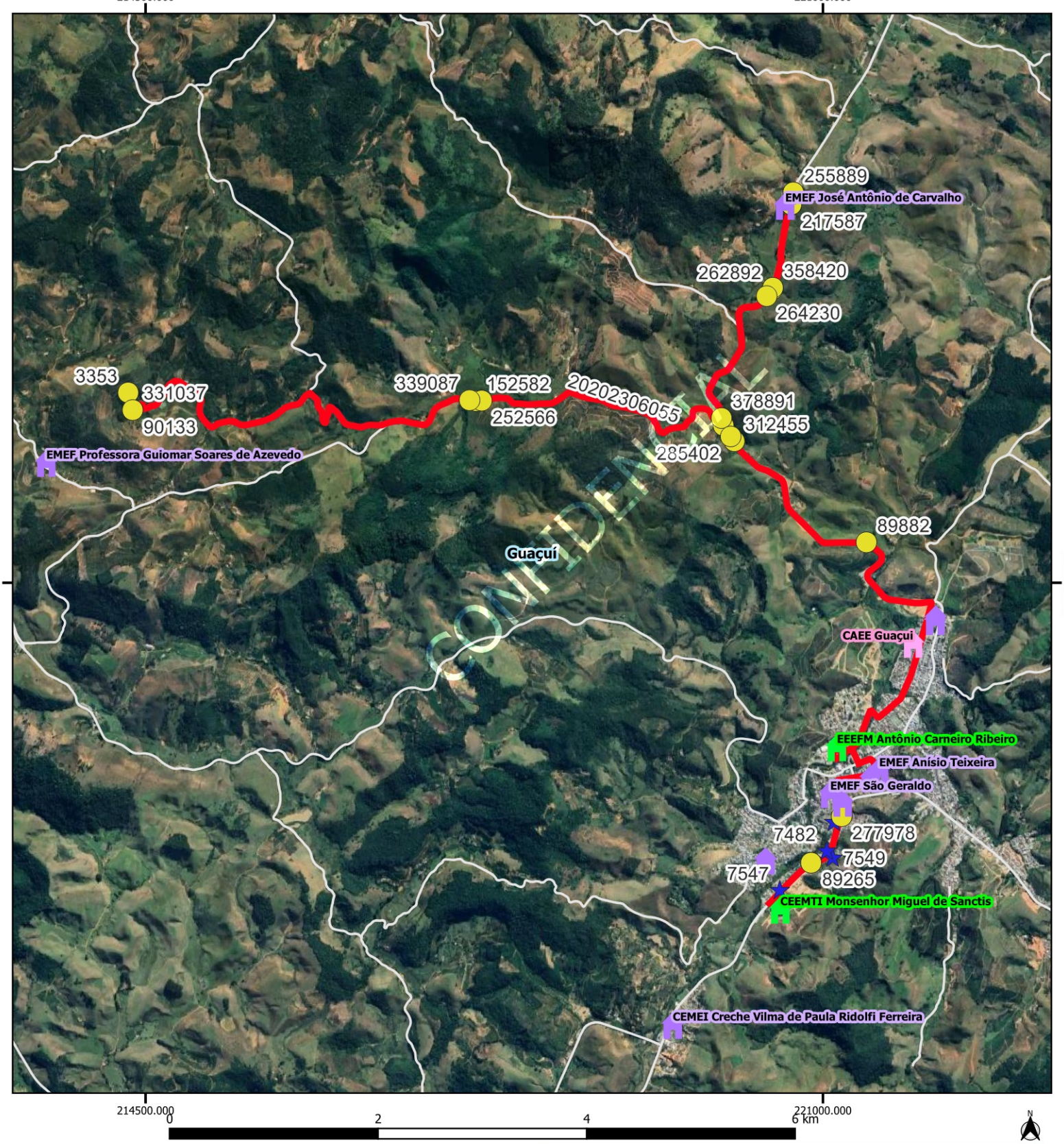

Legenda

Escolas

- Estadual
- Municipal
- CAEE

alunos_estaduais

alunos_transcolar_es

rotas_sedu [84]

Estradas_Vicinais

Google Satellite

Limite_Municipal_2018

GUACUI			
Escola: EMEF JOSE ANTONIO DE CARVALHO / EMEF ISAURA			
Código	20202306055	Tipo: TR	Turno: M
Alunos:	Estado:21 Município: 4	Total: 25	Máximo*:25
Quilometragem Ida: 20	Volta: 20	Ap*: 20	Total*: 60
Versão: 21	Horários	Entrada:	Saída:

Projeção Universal Transversa de Mercator / Origem da quilometragem no Equador e Meridiano Central acrescidas as constantes 10.000 km e 500 km respectivamente / Datum:

Nome do roteiro

IDA MATUTINO E INTEGRAL - FAZENDA DO VICENTE X EEEFM JOSÉ ANTÔNIO DE CARVALHO X EMEF ISAURA MARQUES DA SILVA X EEEFM ANTÔNIO CARNEIRO RIBEIRO X EMEF DEOCLECIANO DE OLIVEIRA X CEEFMTI MONSENHOR MIGUEL DE